



charlieu

Ma sélection

Zones de présomption de prescription archéologique - Loire - 42



En date du : 2016-06-09  
Propriétaire : DRAC  
Auvergne-Rhône-Alpes

Immeubles classés ou inscrits - Loire - 42

- En instance de classement
- Partiellement Inscrit
- Inscrit
- Partiellement Classé-Inscrit
- Partiellement Classé
- Classé
- Par défaut

En date du : 2018-09-21  
Propriétaire : DRAC  
Auvergne-Rhône-Alpes

Sites Patrimoniaux Remarquables (par zones) - Loire - 42



En date du : 2018-07-03  
Propriétaire : DRAC  
Auvergne-Rhône-Alpes

Sites Patrimoniaux Remarquables - Loire - 42



En date du : 2018-07-03  
Propriétaire : DRAC  
Auvergne-Rhône-Alpes

Site classé ou inscrit - Loire - 42

- Classé
- Inscrit

En date du : 2017-06-14  
Propriétaire : DRAC  
Auvergne-Rhône-Alpes

Périmètre de protection d'un monument historique - Loire - 42

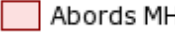

En date du : 2018-07-03  
Propriétaire : DRAC  
Auvergne-Rhône-Alpes

Données de référence

Parcelles cadastrales

Propriétaire : IGN

Cartes IGN

Propriétaire : IGN

Ortho-imagerie

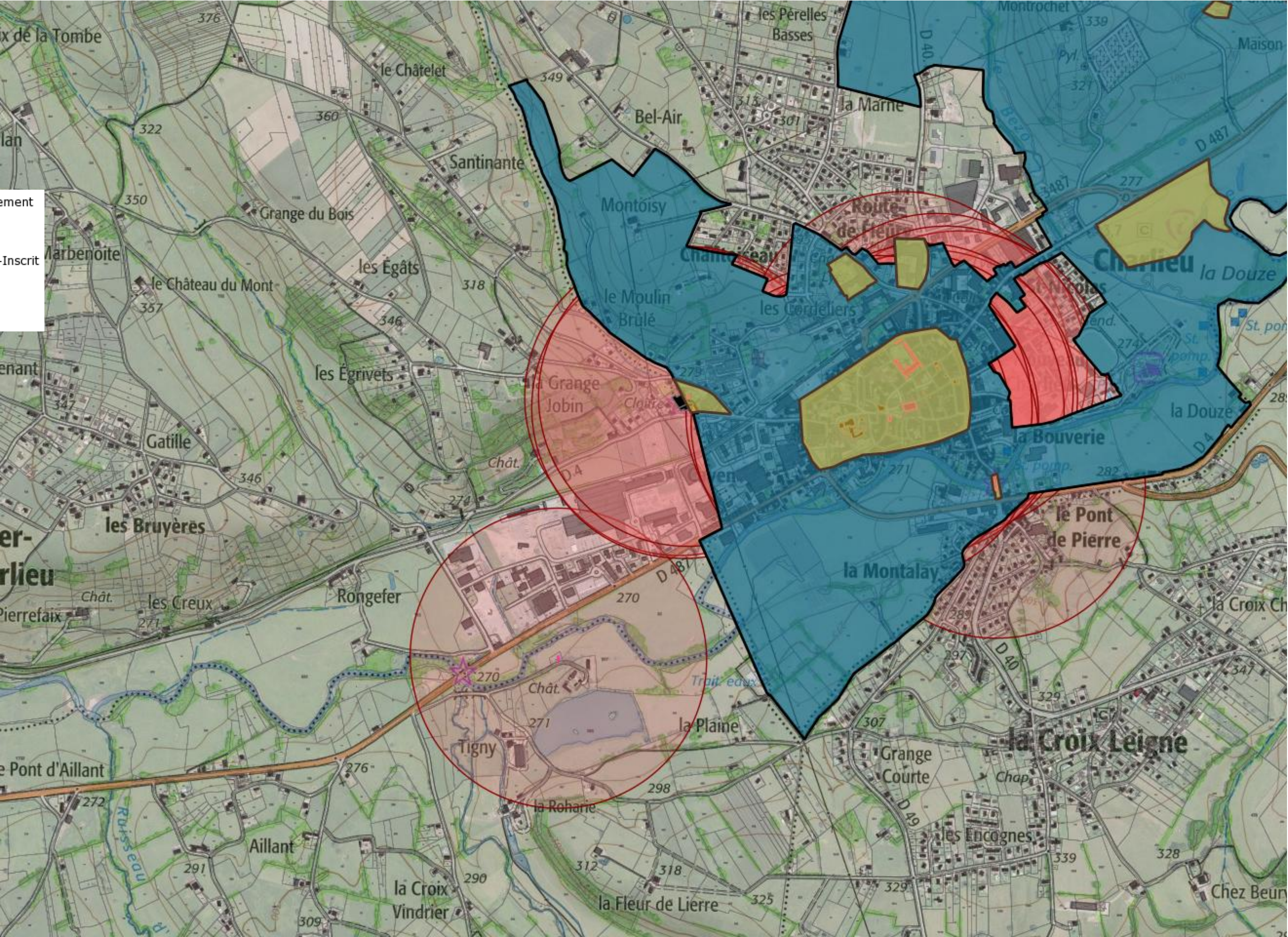



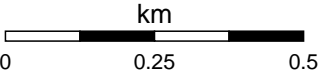

Protection au titre des abords de monuments historiques (AC1) - Loire - 42

Identifiant	1906273874
Type de SUP	R500
Appellation	Couvent des Cordeliers   Cloître
Catégorie	AC1
Localisation	42267   Saint-Nizier-sous-Charlieu
Identifiant MH	IAEGI8
Acte associé	Arrêté ministériel le 1910-11-19
Précision	Cadastre
Date de mise à jour	2023-7-20
Région	84
Département	42
Commune	Saint-Nizier-sous-Charlieu
Identifiant	1906273599
Type de SUP	R500
Appellation	Abbaye (ancienne)   Cloître, salle capitulaire et chapelle du prieur
Catégorie	AC1
Localisation	42052   Charlieu
Identifiant MH	ICEWRH
Acte associé	Arrêté ministériel le 1862-12-31
Précision	Cadastre
Date de mise à jour	2023-6-22
Région	84
Département	42
Commune	Charlieu
Identifiant	1910070008
Type de SUP	R500
Appellation	Abbaye (ancienne)   Substructions des anciennes églises St-Fortunat
Catégorie	AC1
Localisation	42052   Charlieu
Identifiant MH	IHBBO6
Acte associé	Arrêté ministériel le 1928-03-14
Précision	Cadastre
Date de mise à jour	2023-9-22
Région	84
Département	42
Commune	Charlieu
Identifiant	1906273875
Type de SUP	R500
Appellation	Couvent des Cordeliers   Chapelle
Catégorie	AC1
Localisation	42267   Saint-Nizier-sous-Charlieu
Identifiant MH	IWODTY
Acte associé	Arrêté ministériel le 1952-09-26
Précision	Cadastre
Date de mise à jour	2023-7-20
Région	84
Département	42
Commune	Saint-Nizier-sous-Charlieu

Identifiant	<b>1906273608</b>
Type de SUP	<b>R500</b>
Appellation	<b>Couvent des Cordeliers   Bâtiment dit bibliothèque</b>
Catégorie	<b>AC1</b>
Localisation	<b>42052   Charlieu</b>
Identifiant MH	<b>I2HWUV</b>
Acte associé	<b>inscription le 23/04/1981</b>
Précision	
Date de mise à jour	<b>2019-6-27</b>
Région	<b>84</b>
Département	<b>42</b>
Commune	<b>Charlieu</b>

---

Identifiant	<b>1906273607</b>
Type de SUP	<b>R500</b>
Appellation	<b>Tour dite de la gendarmerie</b>
Catégorie	<b>AC1</b>
Localisation	<b>42052   Charlieu</b>
Identifiant MH	<b>IR8MYB</b>
Acte associé	<b>classement le 18/10/2004</b>
Précision	
Date de mise à jour	<b>2019-6-27</b>
Région	<b>84</b>
Département	<b>42</b>
Commune	<b>Charlieu</b>

---

Identifiant	<b>1906273726</b>
Type de SUP	<b>R500</b>
Appellation	<b>Pont du Diable</b>
Catégorie	<b>AC1</b>
Localisation	<b>42177   Pouilly-sous-Charlieu</b>
Identifiant MH	<b>IPUF5G</b>
Acte associé	<b>Arrêté ministériel le 1928-10-19</b>
Précision	<b>Cadastre</b>
Date de mise à jour	<b>2023-6-27</b>
Région	<b>84</b>
Département	<b>42</b>
Commune	<b>Pouilly-sous-Charlieu</b>

---

Identifiant	<b>1906273601</b>
Type de SUP	<b>R500</b>
Appellation	<b>Grenier à Sel (ancien)</b>
Catégorie	<b>AC1</b>
Localisation	<b>42052   Charlieu</b>
Identifiant MH	<b>I3J8L9</b>
Acte associé	<b>Arrêté ministériel le 1889-12-31</b>
Précision	<b>Cadastre</b>
Date de mise à jour	<b>2023-6-22</b>
Région	<b>84</b>
Département	<b>42</b>
Commune	<b>Charlieu</b>

---

Identifiant	<b>1906273600</b>
Type de SUP	<b>R500</b>
Appellation	<b>Maison du 13e siècle</b>
Catégorie	<b>AC1</b>
Localisation	<b>42052   Charlieu</b>
Identifiant MH	<b>IC39KW</b>
Acte associé	<b>Arrêté ministériel le 1889-12-31</b>
Précision	<b>Cadastre</b>
Date de mise à jour	<b>2023-6-22</b>
Région	<b>84</b>
Département	<b>42</b>
Commune	<b>Charlieu</b>

---

Identifiant	<b>1906273604</b>
Type de SUP	<b>R500</b>
Appellation	<b>Hôtel Dieu (ancien)</b>
Catégorie	<b>AC1</b>
Localisation	<b>42052   Charlieu</b>
Identifiant MH	<b>I0TAV3</b>
Acte associé	<b>Arrêté ministériel le 1985-09-19</b>
Précision	<b>Cadastre</b>
Date de mise à jour	<b>2023-6-22</b>
Région	<b>84</b>
Département	<b>42</b>
Commune	<b>Charlieu</b>

---

Identifiant	<b>1906273598</b>
Type de SUP	<b>R500</b>
Appellation	<b>Eglise Saint-Philibert</b>
Catégorie	<b>AC1</b>
Localisation	<b>42052   Charlieu</b>
Identifiant MH	<b>IB8R64</b>
Acte associé	<b>Arrêté ministériel le 1930-01-06</b>
Précision	<b>Cadastre</b>
Date de mise à jour	<b>2023-6-22</b>
Région	<b>84</b>
Département	<b>42</b>
Commune	<b>Charlieu</b>

---

Identifiant	<b>1906273609</b>
Type de SUP	<b>R500</b>
Appellation	<b>Maison, 1 rue Jean Morel, anc. 2 rue Nationale, rue de Grenette</b>
Catégorie	<b>AC1</b>
Localisation	<b>42052   Charlieu</b>
Identifiant MH	<b>IDCESF</b>
Acte associé	<b>Arrêté ministériel le 1889-12-31</b>
Précision	<b>Cadastre</b>
Date de mise à jour	<b>2023-6-22</b>
Région	<b>84</b>
Département	<b>42</b>
Commune	<b>Charlieu</b>

---

Identifiant	<b>1906273594</b>
Type de SUP	<b>R500</b>
Appellation	<b>Maison, 12 rue Charles de Gaulle   Porte sur cour à linteau sculpté</b>
Catégorie	<b>AC1</b>
Localisation	<b>42052   Charlieu</b>
Identifiant MH	<b>IW9JSE</b>
Acte associé	<b>Arrêté ministériel le 1928-11-10</b>
Précision	<b>Cadastre</b>
Date de mise à jour	<b>2023-6-22</b>
Région	<b>84</b>
Département	<b>42</b>
Commune	<b>Charlieu</b>

---

Identifiant	<b>1906273605</b>
Type de SUP	<b>R500</b>
Appellation	<b>Maison dite Hôtel des Armagnacs</b>
Catégorie	<b>AC1</b>
Localisation	<b>42052   Charlieu</b>
Identifiant MH	<b>I4N4CR</b>
Acte associé	<b>Arrêté ministériel le 1889-12-31</b>
Précision	<b>Cadastre</b>
Date de mise à jour	<b>2023-6-22</b>
Région	<b>84</b>
Département	<b>42</b>
Commune	<b>Charlieu</b>

---

Identifiant	<b>1906273603</b>
Type de SUP	<b>R500</b>
Appellation	<b>Maison dite des Anglais</b>
Catégorie	<b>AC1</b>
Localisation	<b>42052   Charlieu</b>
Identifiant MH	<b>IV1ZBU</b>
Acte associé	<b>Arrêté ministériel le 1889-12-31</b>
Précision	<b>Cadastre</b>
Date de mise à jour	<b>2023-6-22</b>
Région	<b>84</b>
Département	<b>42</b>
Commune	<b>Charlieu</b>

---

Identifiant	<b>1912050088</b>
Type de SUP	<b>SPR</b>
Appellation	<b>Site patrimonial remarquable de Charlieu</b>
Catégorie	<b>AC4</b>
Localisation	<b>42052   Charlieu</b>
Libellé	<b>Périmètre du SPR</b>
Acte associé	<b>Délibération de l'autorité compétente le 2009-06-26</b>
Type de règlement	<b>ZPPAUP</b>
Précision	<b>Cadastre</b>
Statut	<b>Approuvé</b>
Date de mise à jour	<b>2022-4-22</b>
Région	<b>84</b>
Département	<b>42</b>
Commune	<b>Charlieu</b>

---

Identifiant	<b>1906273596</b>
Type de SUP	<b>R500</b>
Appellation	<b>Maison, 19 place Saint-Philibert, rue des Moulins</b>
Catégorie	<b>AC1</b>
Localisation	<b>42052   Charlieu</b>
Identifiant MH	<b>IRZOPH</b>
Acte associé	<b>Arrêté ministériel le 1928-10-19</b>
Précision	<b>Cadastre</b>
Date de mise à jour	<b>2023-6-22</b>
Région	<b>84</b>
Département	<b>42</b>
Commune	<b>Charlieu</b>

---

Identifiant	<b>1906273602</b>
Type de SUP	<b>R500</b>
Appellation	<b>Maison à pans de bois</b>
Catégorie	<b>AC1</b>
Localisation	<b>42052   Charlieu</b>
Identifiant MH	<b>IBY5Q8</b>
Acte associé	<b>Arrêté ministériel le 1965-09-23</b>
Précision	<b>Cadastre</b>
Date de mise à jour	<b>2023-6-22</b>
Région	<b>84</b>
Département	<b>42</b>
Commune	<b>Charlieu</b>